Occupation des sols - Pivot 2005

Cirad, IGN FI, ANASA, 2022
Sources : SPOT 4/5 2005, IGN FI 2020

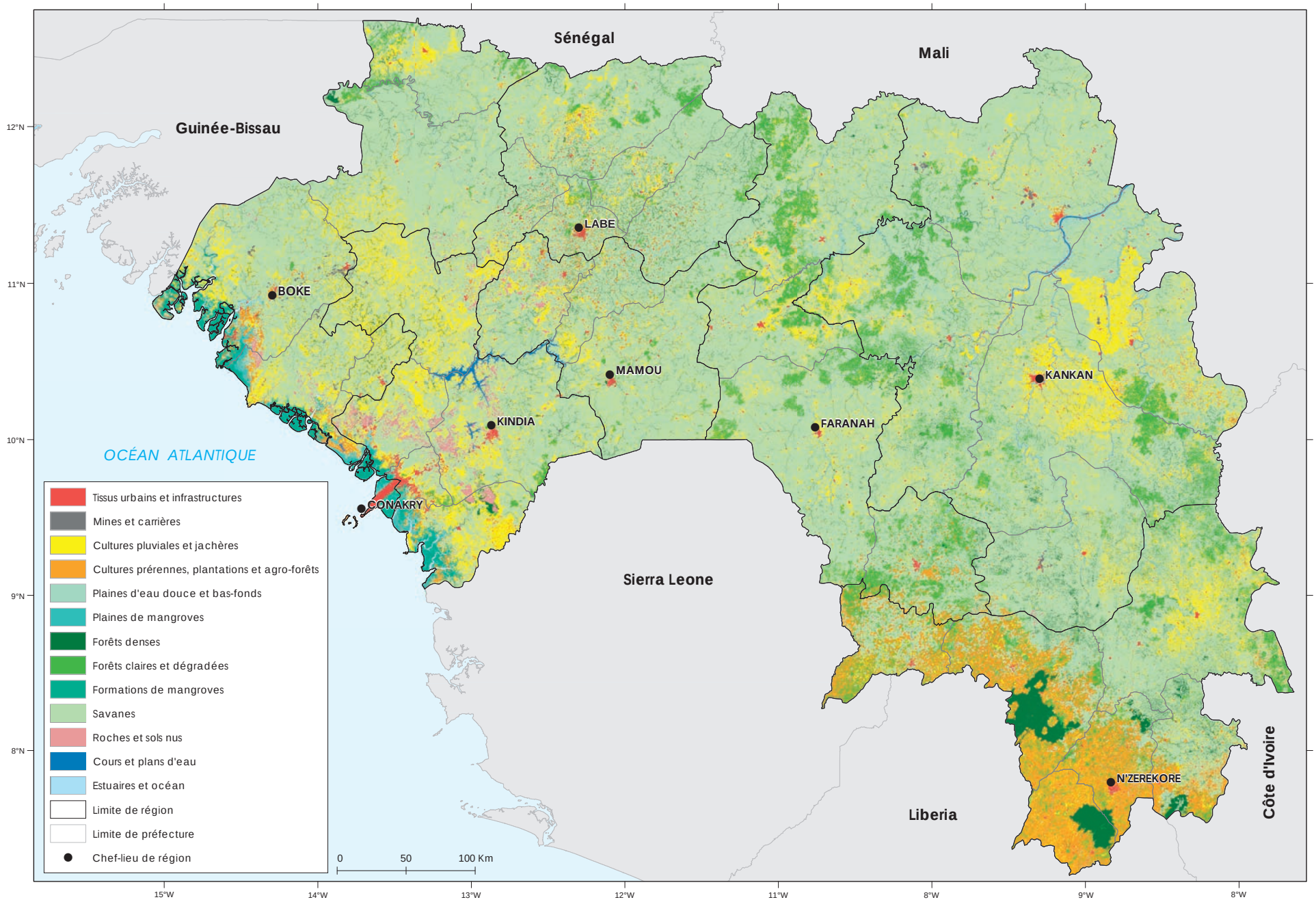

ANNEE 2005	REGIONS NATURELLES (Surface en ha)				REPUBLIQUE DE GUINEE
	Guinée Maritime	Moyenne Guinée	Haute Guinée	Guinée forestière	Total (ha)
Tissus urbains et infrastructures	46 777	62 274	38 320	22 439	169 809
Mines & carrières	4 111	23	5 748	89	9 971
Cultures pluviales et jachères	1 092 584	549 735	931 922	329 517	2 903 758
Plaines d'eau douce et bas fond	46 485	57 273	385 634	67 007	556 399
Plaines de mangrove	85 558	1	0	0	85 559
Cultures pérennes, plantations forestières et agroforêts	112 887	55 305	61 396	938 184	1 167 772
Forêts denses	72 655	155 179	193 385	289 491	710 711
Formations claires et dégradées	29 639	183 560	809 836	637 300	1 660 335
Formations de mangroves	242 034	4	0	0	242 039
Savane herbeuse	322 424	688 118	579 355	261 963	1 851 860
Savanes arbustives et boisées	2 130 306	3 924 441	7 082 406	1 709 270	14 846 422
Roches et sols nus	119 528	21 038	11 349	9 523	161 438
Cours et plans d'eau	19 146	12 208	32 043	6 395	69 792
Estuaires et océan	45 753	0	0	0	45 753
TOTAL	**4 369 887**	**5 709 160**	**10 131 395**	**4 271 177**	**24 481 617**